



Intelligent und wetterfest

GDI Baulohn

Flexibel, sicher und komfortabel

Das umfangreiche Basispaket von GDI Lohn & Gehalt kann mit dem Modul Baulohn ergänzt werden, um so sämtliche Anforderungen an Abrechnungen für Bauhauptgewerbe, Garten- und Landschaftsbau, Gerüstbau, Maler und Dachdecker abzudecken.

Mit GDI Baulohn erhalten Sie ein bedarfsgerechtes Werkzeug für Ihre Lohnabrechnung. Sicherheit, Flexibilität und besondere Anwenderfreundlichkeit zeichnen unser Programm aus. Investieren Sie weniger Zeit und Geld in die Bürokratie und setzen mehr Ressourcen frei für Ihre Projekte. Übermitteln Sie bequem und digital alle relevanten Daten an das Finanzamt, die Sozialversicherer und die Sozialkassen. Verwalten Sie Urlaubsansprüche, Urlaubsentgelte und Sonderansprüche schnell und unkompliziert.

Alle reden vom Wetter... deshalb haben wir in GDI Baulohn die volle Unterstützung für die Schlechtwetterzeit integriert. Das Leistungsspektrum umfasst unter anderem die Berechnung von Mindesturlaubsvergütung, Saison-Kurzarbeitergeld, Mehraufwands-Wintergeld und Zuschuss-Wintergeld. Diverse Arbeitszeitmodelle können nach Bedarf hinterlegt werden. Die Übermittlung von ZVK-Meldungen an die zuständigen Leistungsträger erfolgt auf elektronischem Wege.

Wenn die nötige Übersicht gefragt ist, dann können Sie sich auf GDI Baulohn verlassen. Nutzen Sie die Vorteile der innerbetrieblichen Lohnabrechnung und seien Sie Ihr eigener Lohnbuchhalter. Dank präziser Datenerfassung können Sie passgenaue Arbeitszeitmodelle verwenden. Urlaubslisten, Stundenübersichten, Baustellenauswertung und weitere interne Statistiken sind nie weiter als ein paar Klicks entfernt.

Funktionen im Überblick

Klare Logik, eine bewährte Struktur und eine benutzerfreundliche Bedienung sind das Fundament von GDI Baulohn.



Anbindung an Zeiterfassung

Bequeme Datenverarbeitung durch direkte Kommunikation mit Ihrer Zeiterfassung.



Professioneller Kundensupport

Unser Kundensupport steht Ihnen bei Fragen und Problemen mit Rat und Tat zur Seite.



Mandantenfähig

Kontrollieren Sie den Zugriff auf sensible Daten durch die Vergabe unterschiedlicher Nutzerrechte.



Anwenderfreundliche Bedienung

Einfache Bedienung durch logischen Programmaufbau und geschickte Benutzerführung.



GKV-zertifiziert

Immer mit den aktuellsten Daten für die gesetzlichen Krankenversicherungen versorgt.



Zulagenberechnung automatisch

Automatische Erfassung der jeweils anfallenden Zulagen.



Ad-hoc Live-Updates bei gesetzlichen Änderungen

Rechtssicher durch Live-Aktualisierungen bei gesetzlichen Änderungen.



Komfortable Kommunikation mit Finanzamt, Sozialversicherern (z.B. SOKA-Bau)

Einfache Kommunikation durch die Schnittstelle zum GDI MeldeCenter.

Baulohn einfach abrechnen

- Für Bauhauptgewerbe, Dachdecker, Maler u. Lackierer, Gerüstbau, Garten- und Landschaftsbau
- Komplette Baulohnabrechnung inkl. Saison-KUG-Abrechnung und Urlaubsermittlung
- Elektronisches Meldewesen SOKA Bau

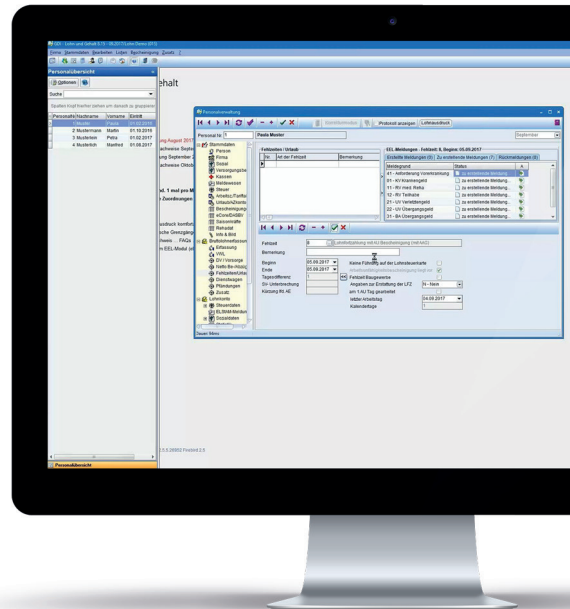

Umfangreiche Auswertungen

- Lohnabrechnungen
- Lohnjournal und Lohnkonten
- Statistische Auswertungen
- Stammdatenlisten
- Eigene Listen
- Lohnsteuerbescheinigungen und -anmeldung (per GDI-MeldeCenter)
- Zahlungslisten
- Buchungsliste

Zusatzmodule

- Mehrplatzfähigkeit (Netzwerklizenz)
- Mehrbenutzerfähigkeit (zusätzliche Bediener)

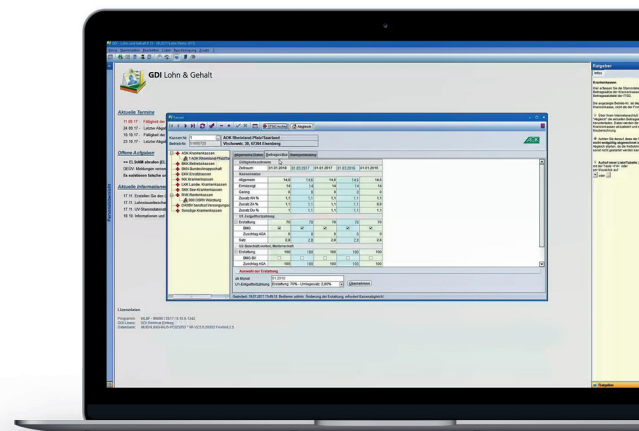

Mehr Informationen finden Sie unter
www.gdi.de

**GDI – Gesellschaft für Datentechnik
und Informationssysteme mbH**

Klaus-von-Klitzing-Straße 1
D-76829 Landau in der Pfalz

Telefon: 06341 - 9550 - 0

Telefax: 06341 - 9550 - 10

Email: info@gdi.de